

Planta De Cobertura - Construir
Escala 1:200

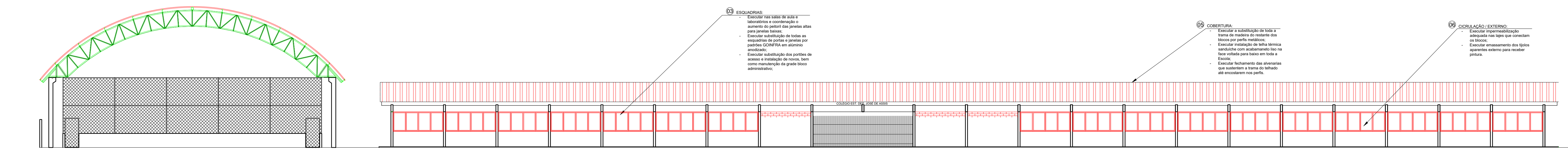

Fachada 01- Construir
Escala 1:150

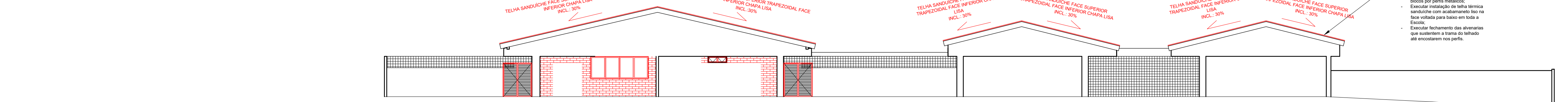

Fachada 02- Construir
Escala 1:150

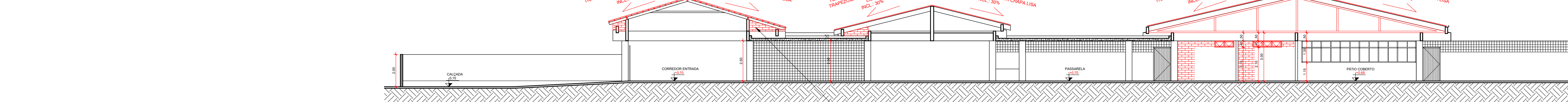

Corte AA- Construir
Escala 1:150

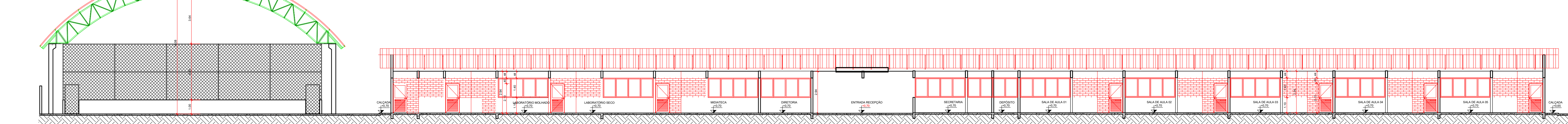

Corte BB- Construir
Escala 1:150

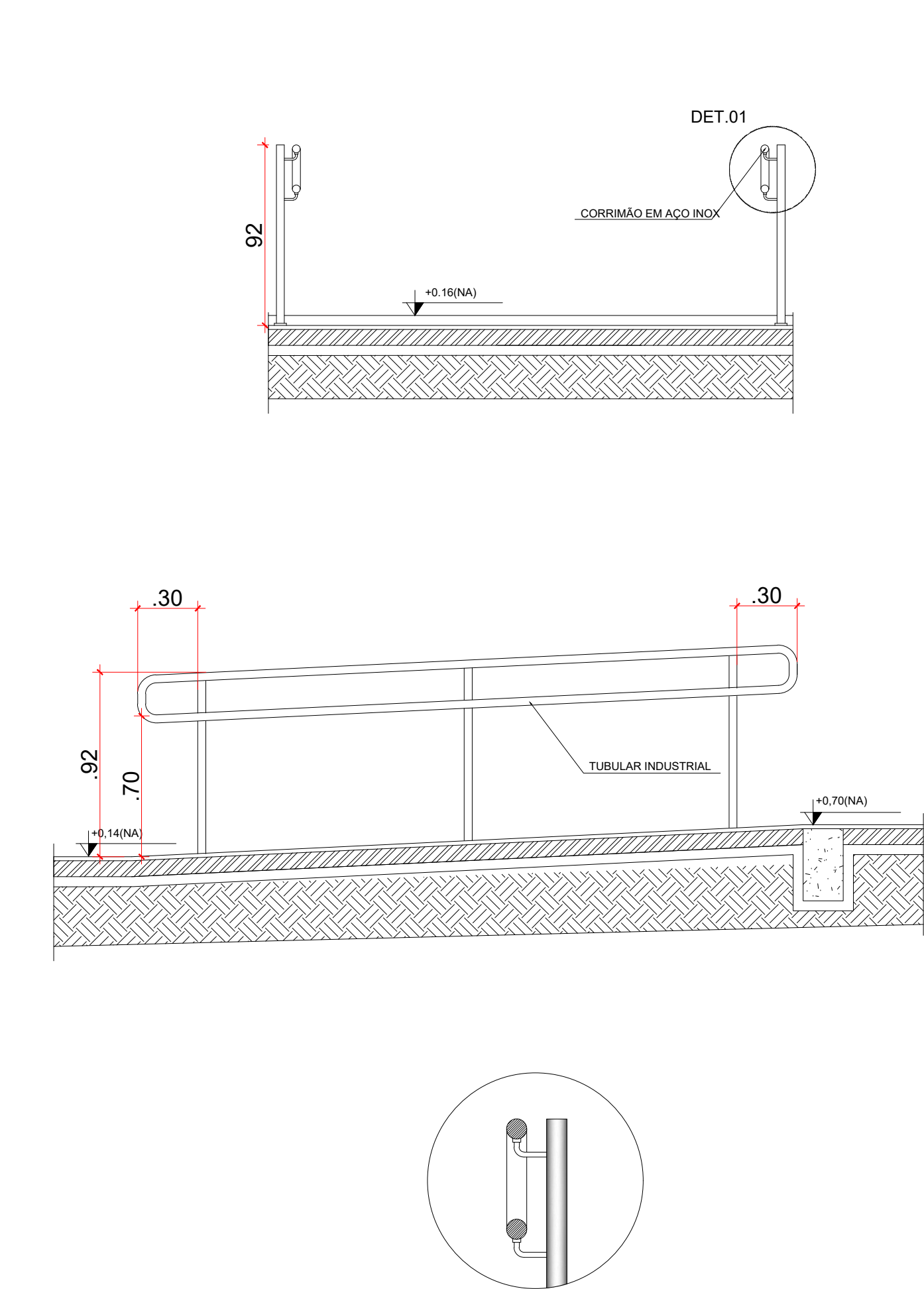

Detalhamento Corrimão Rampa
Escala 1:25

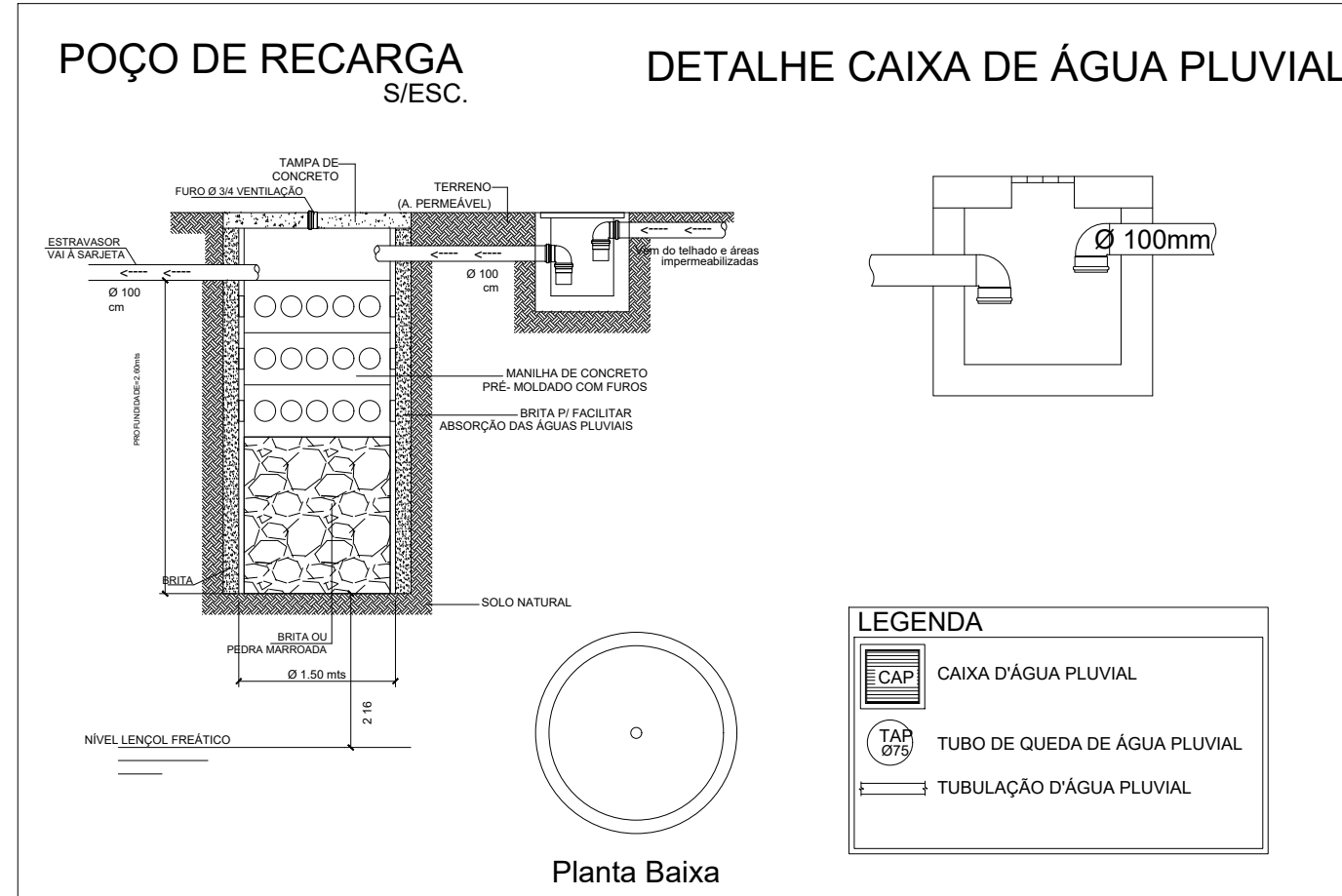

MEMORIAL DE CÁLCULO

Volume Necessário:
Vn = Aimp/200
Vn = 5.185,36200
Vn = 25,82m³

Adotando Diâmetro de 1,50m:
D = 1,50
H = 10m
H = 25,92/1,76
H = 14,72

Adotando Profundidade Máxima de 2,60m:
H = 2,60m
N = 6
N = 14,72/2,60
N = 6

Conforme recomendação do Artigo 17 da Lei nº 9.511, de 15 de Dezembro de 2014, que estabelece as regras de Controle de Águas Pluviais e
Drenagem Urbana e de outras providências.
- Para cada 250m² de terreno impermeabilizado, 1m³ de caixa de resarga;
- Superfície mínima de 1m² (área circular com D maior ou igual a 1,13m);
- Profundidade máxima de 2,60.

Detalhamento Poço de Recarga
Sem Escala

OBSERVAÇÕES:

- Onde não tiver especificação de acabamento, seguir projeto específico.
- Favor conferir medidas no local.
- Qualquer dúvida consultar o autor do projeto ou a Gerência de Projetos e Infraestrutura.

ESTADO DE GOIÁS
SECRETARIA DE ESTADO DA EDUCAÇÃO
SUPERINTENDÊNCIA DE INFRAESTRUTURA
GERÊNCIA DE PROJETOS E INFRAESTRUTURA

GERÊNCIA DE PROJETOS E INFRAESTRUTURA
APROVADO _____
TÔNICO RESPONSÁVEL PELA APROVAÇÃO

CENTRO DE ENSINO EM PERÍODO INTEGRAL
DEPUTADO JOSÉ DE ASSIS
PROJETO EXECUTIVO DE REFORMA

ENDEREÇO: RUA C-121, ESQUINA COM RUA C-117, S/NL, QD. 219, JARDIM AMÉRICA
GOIÂNIA - GO

ÁREA DO TERRENO: 8.741,02 m²
ÁREA PERÍMETRO: _____
ÁREA EXISTENTE: _____
ÁREA A DEMOLIR: _____
ÁREA A CONSTRUIR: _____
ÁREA TOTAL CONSTRUÇÃO: 3.406,02m²

Consórcio Diamante Engenharia
R. 3040, HONOR DE MELO, Nº 3280, NOVA ORIZÂNYA
CEILÂNDIA - GOIÁS - CEP: 74189-000
TEL.: (31) 3347-4402 / (31) 3347-7079 / (31) 3371-1920
E-MAIL: contato@consorciodiamante.com.br

AUTOR: ARLAN AMANDA VENTO DUARTE - CAU-A150731-1

RT DA OBRA: _____

PROPRIETÁRIO: SECRETARIA DE ESTADO DA EDUCAÇÃO - CNPJ: 01.409.705.0001-20
PROJETO: REFORMA DA VILA VALENTE - CPF: 041.930.091-64

ARQUITETURA

TIPO DE PROJETO: PLANTA DE COBERTURA - CONSTRUIR Escala 1:150
FACHADA 01 - CONSTRUIR Escala 1:150
FACHADA 02 - CONSTRUIR Escala 1:150
CORTE AA - CONSTRUIR Escala 1:150

DATA: AGOSTO/2024
REV. DATA DESCRIÇÃO VISTO

00 30/08/24 ENTREGA PROJETO EXECUTIVO DE REFORMA

ESCALA: INDICADA
REVISÃO: 000
Nº RRT: ART: _____

4/5